

## Promoviendo la seguridad y la salud de las personas con TEA (Apoyos para imprimir)

### EJEMPLOS VISUALES PARA EXPLICAR EL USO DE LA MASCARILLA

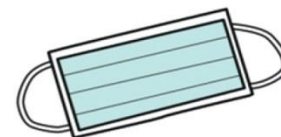

MASCARILLA

Elaborado por el Equipo Psicopedagógico de Aspanaes



# Uso de la mascarilla - aproximaciones:

Permitir que la persona de referencia la use:



Igual que con el lavado de manos podemos ir marcando el tiempo de manera visual que debe de tener papá la mascarilla puesta, e ir aumentando poco a poco ese tiempo. Podemos usar apps como tempus.

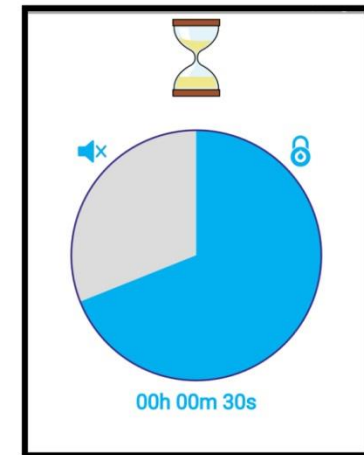

# Uso de la mascarilla - aproximaciones:

Buscar un momento agradable para comenzar a usarla (mientras veo la tele, juego con la Tablet,...) y establecer un tiempo:

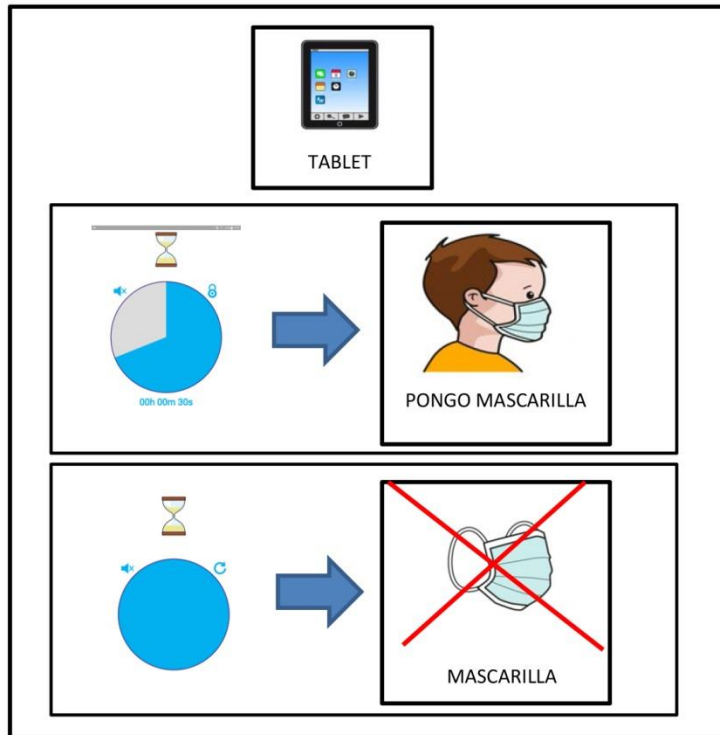

Dar refuerzo verbal y/o un premio ante pequeñas aproximaciones.

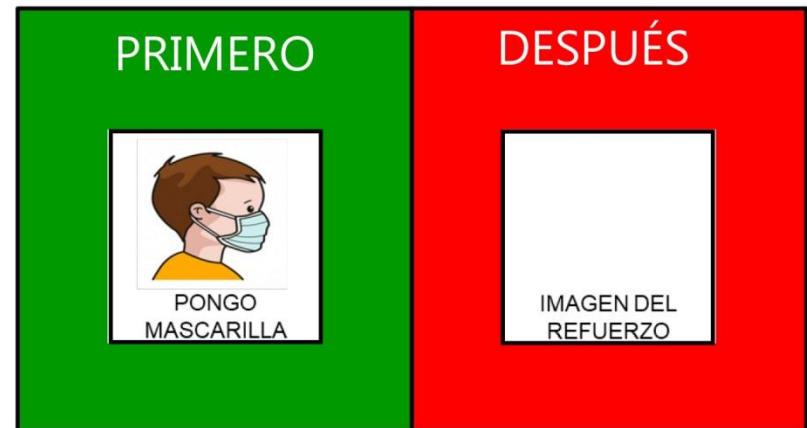

# Uso de la mascarilla - normas:

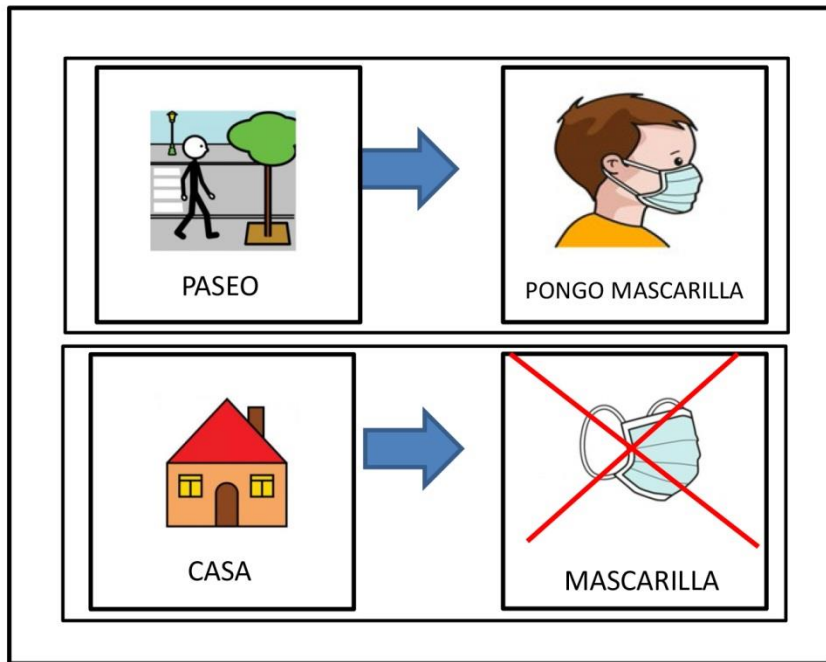

Incluir mascarilla en la agenda para aquellos que la toleren



# Uso de la mascarilla – secuencia paseo:

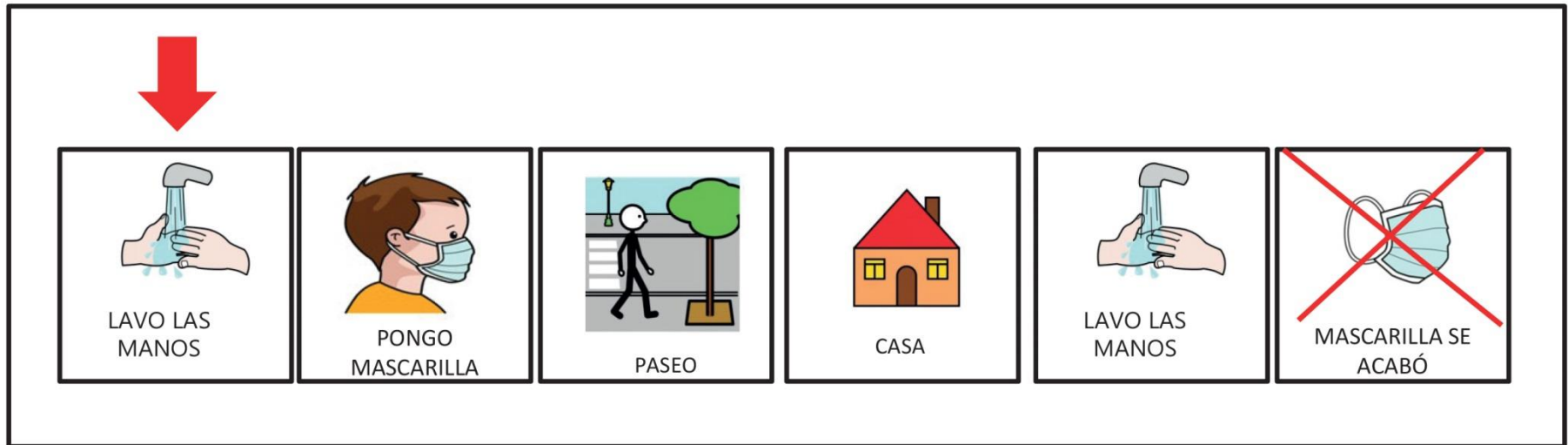

Dar refuerzo verbal y/o un premio tras el paseo con la mascarilla.

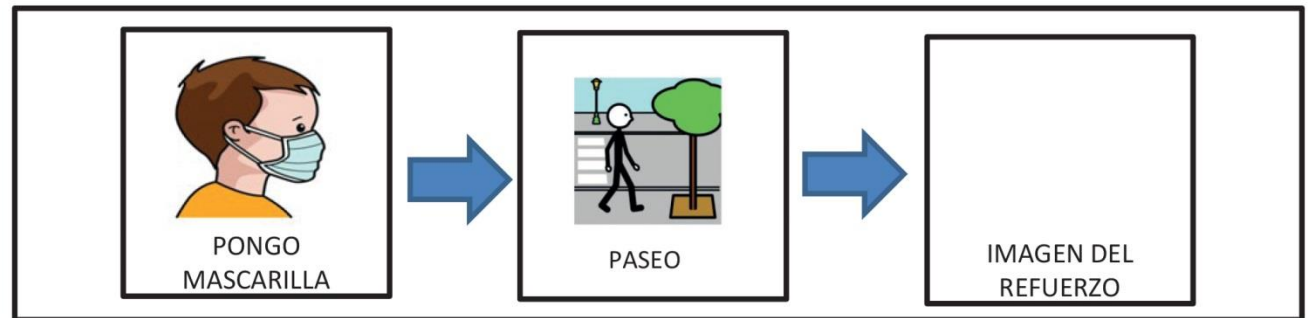

# Uso de la mascarilla – secuencia de colocación:



MASCARILLA



BUSCO LA PARTE DE ARRIBA



TAPO NARIZ Y BOCA



PASO LA GOMA POR DETRÁS DE MI CABEZA



PASO LA SEGUNDA GOMA POR LA CABEZA



AJUSTO LA MASCARILLA A MI NARIZ Y MI BOCA



LAS DOS GOMAS ESTARÁN DETRÁS DE MI CABEZA



ASÍ QUEDA MI MASCARILLA EN MI CABEZA

# Uso de la mascarilla – diferentes modelos:

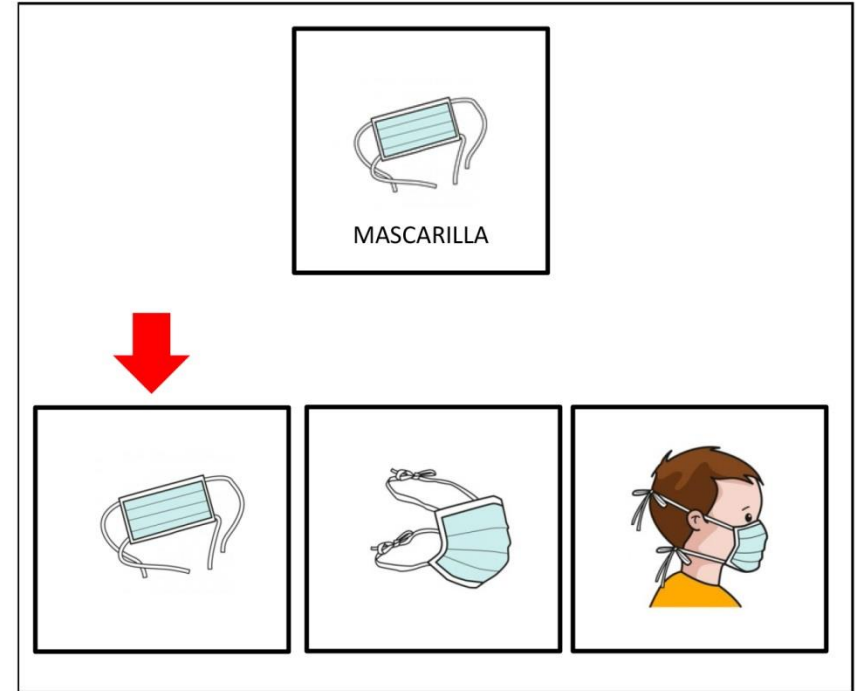
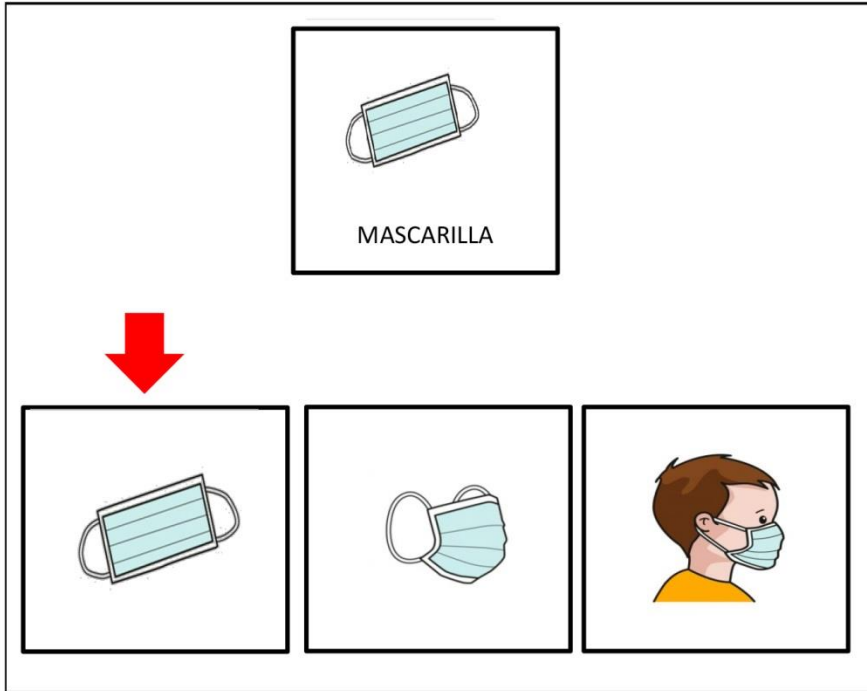



Lo hice muy bien



